

**AUSFÜHRUNGSPLÄNE TRAGWERK, HLSK, ELEKTRO, DETAIL
UND ÜBERSICHTSPÄNE SIND UNBEDINGT ZU BEACHTEN
UND EIGENVERANTWORTLICH AUF ÜBEREINSTIMMUNG MIT
DEN ARCHITEKTENPLÄNEN ZU PRÜFEN !**

HÖHENANGABE N.N. = ANGABE STADTVERMESSUNGSAMT

EFH = 401.50 m ü.NN = ±0.00

5A-S-B-50 Schnitt B

Rathaus Owen

Umbau & Erweiterung

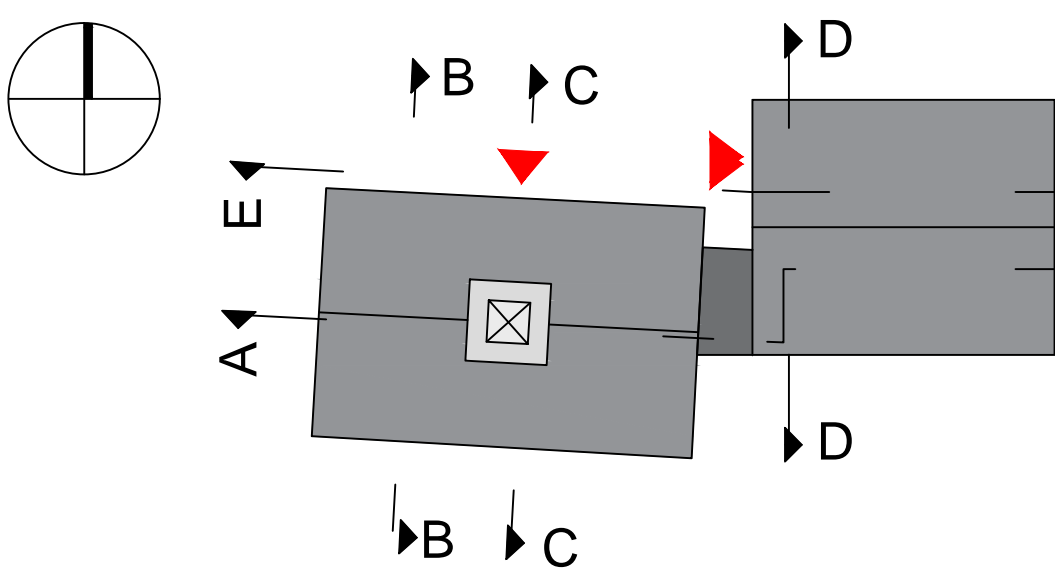

Projek- standort:		Rathausstraße 8 73277 Owen
Bauherr:	Stadt Owen	Rathausstraße 8 73277 Owen email: buergermeisteramt@owen.de tel.: 07021 8006-0 fax.: 07021 8006-44
Entwurf / Planung:	Günter Hermann Architekten Dipl.-Ing. Freier Architekt BDA	Sophienstraße 17 70178 Stuttgart email: stuttgart@gharchitekten.de tel.: 0711 - 60 77 4-0 fax.: 0711 - 60 77 4-44

Planinhalt: **Schnitt B**

Plotdatum:	Maßstab:	Plannr. (GHA):	Index:	Bearbeiter:	Phase:
28.04.2026	1:50	5A-S-B-50	-	HS/MA	Ausführung

Plotdatum:	Maßstab:	Plannr. (GHA):	Index:	Bearbeiter:	Phase:
28.04.2026	1:50	5A-S-C-50	-	HS/MA	Ausführung

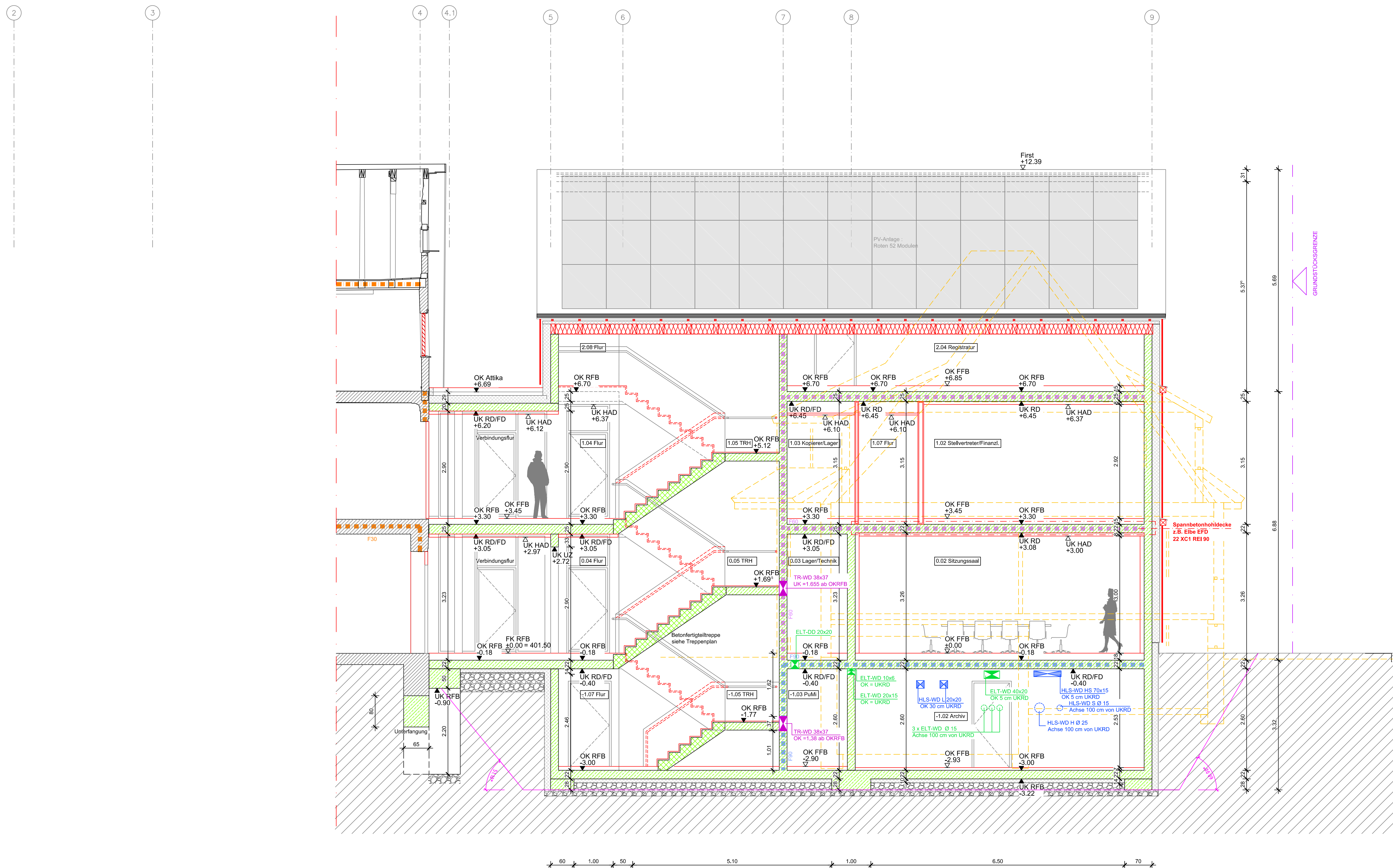
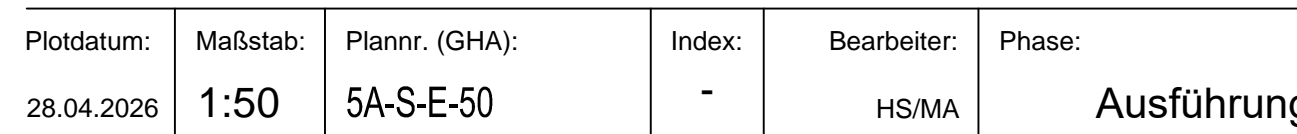

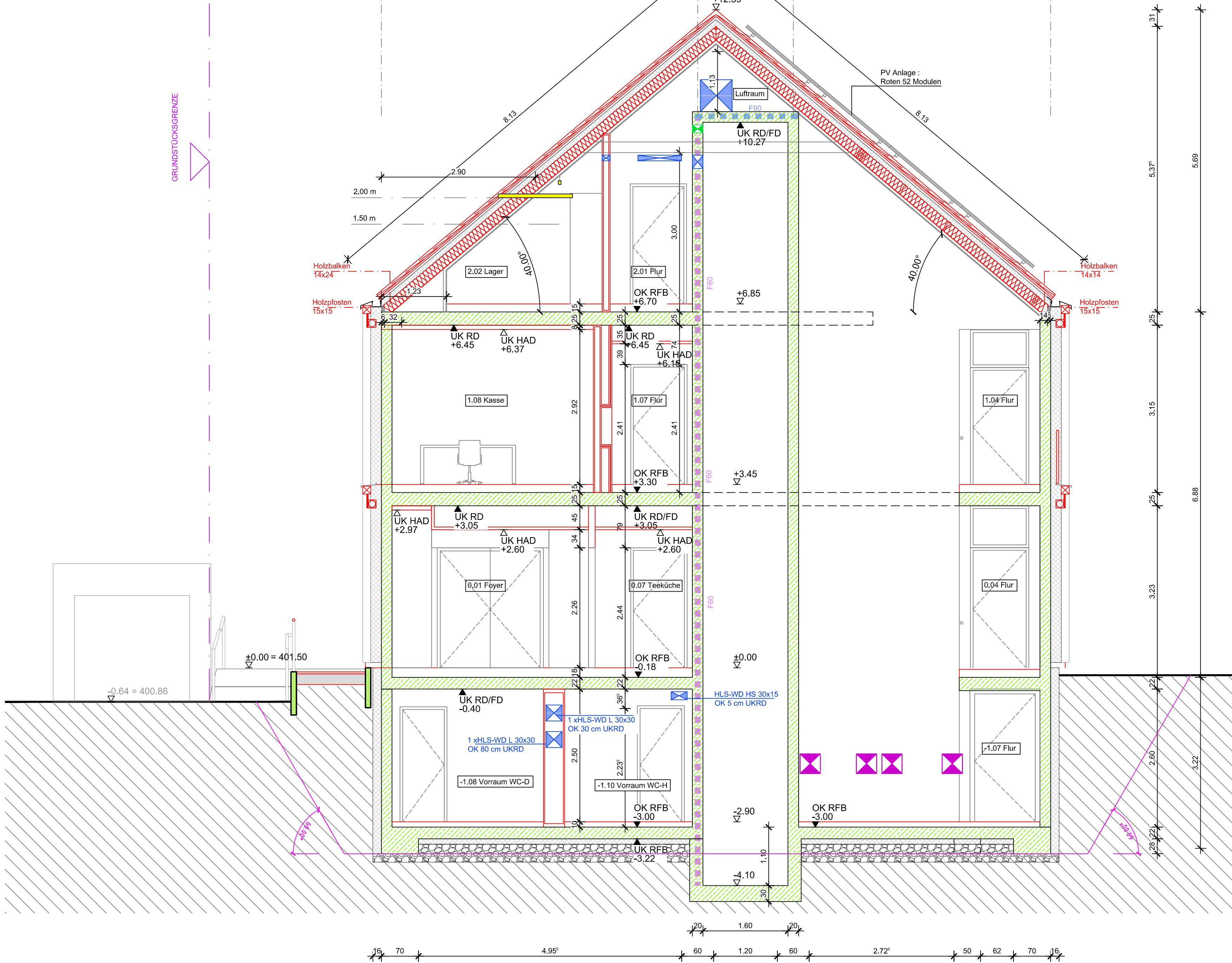

Plotdatum:	Maßstab:	Plannr. (GHA):	Index:	Bearbeiter:	Phase:
28.04.2026	1:50	5A-S-D-50	-	HS/MA	Ausführung